



CITTA' DI TORINO

Il Progetto A.S.I.I.R.

un territorio contro la violenza di genere

Gabriella Bianciardi



Asiir

Ampliamento Strategie Implementazione Integrazione Reti contro la violenza di genere e stalking

Finanziamento del progetto

- > Bando del Dipartimento per le Pari Opportunità presso la Presidenza del Consiglio dei Ministri (G.U. 3 agosto 2011)
- > Fondo nazionale contro la violenza sessuale e di genere, istituito ai sensi dell'art. 1, comma 1261 della Legge 296/2006
- > Ammesso a contributo il 14 giugno 2012 con altri 22 Comuni



Obiettivi

- Consolidare e potenziare i servizi di sostegno alle donne vittime di violenza
- Ampliare e rafforzare la Rete
- Promuovere azioni di sensibilizzazione e formazione

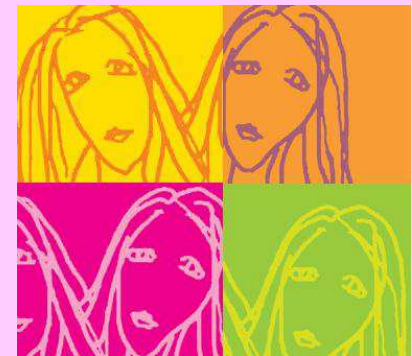

I partner istituzionali

- Comune di Torino – capofila ente che ha istituito e promosso il CCPCVD
- Provincia di Torino - ente del CCPCVD per l'ampliamento della rete sul territorio provinciale
- Centro Demetra - Città della Salute e della Scienza di Torino - ente del CCPCVD per l'ampliamento della rete sanitaria dedicata



Le Associazioni partner

Individuate attraverso una “chiamata pubblica” rivolta agli aderenti al CCPCVD

Alma Terra

Casa delle Donne

Centro Studi Documentazione Pensiero Femminile

Donne & Futuro

Gruppo Abele

Il Cerchio degli Uomini

Scambiaidee

Telefono Rosa

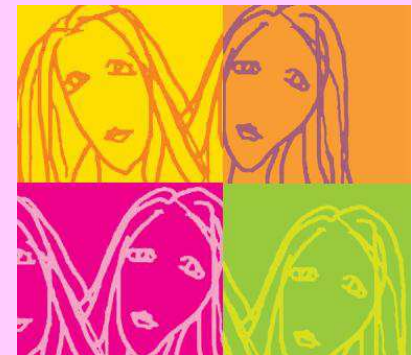

Il Comitato di Pilotaggio

Laura Cima - già Consigliera di Parità della Provincia di Torino

Enzo Cucco - Regione Piemonte

Alida Vitale - Consigliera di Parità della Regione Piemonte

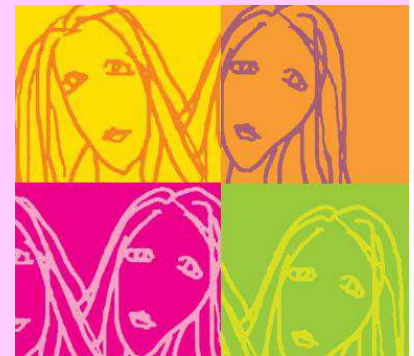

Partecipazione e condivisione:

incontri periodici di programmazione e verifica
con i Partner, con il Comitato di Pilotaggio,
con il CCPCVD

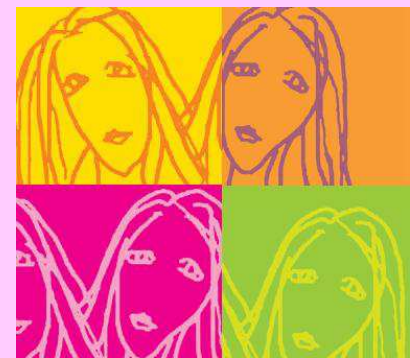

Rispondere in modo concreto
ai bisogni delle donne e della Rete

Lasciando in “eredità”
SERVIZI E STRUMENTI

