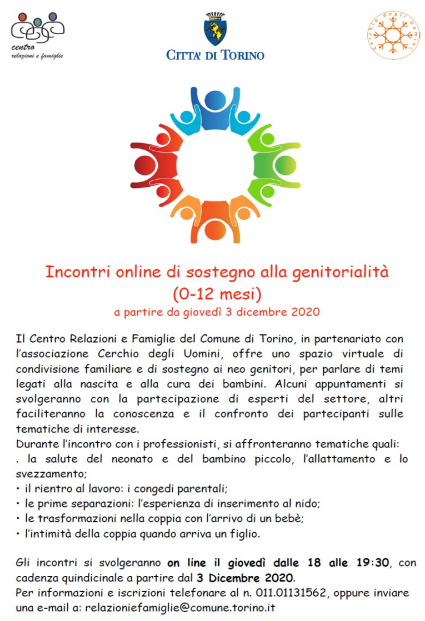

Incontri online di sostegno alla genitorialità
(0-12 mesi)
a partire da giovedì 3 dicembre 2020

Il Centro Relazioni e Famiglie del Comune di Torino, in partenariato con l'associazione Cerchio degli Uomini, offre uno spazio virtuale di condivisione familiare e di sostegno ai neo genitori, per parlare di temi legati alla nascita e alla cura dei bambini. Alcuni appuntamenti si svolgeranno con la partecipazione di esperti del settore, altri faciliteranno la conoscenza e il confronto dei partecipanti sulle tematiche di interesse.
Durante l'incontro con i professionisti, si affronteranno tematiche quali:
. la salute del neonato e del bambino piccolo, l'allattamento e lo svezzamento;
• il rientro al lavoro: i congedi parentali;
• le prime separazioni: l'esperienza di inserimento al nido;
• le trasformazioni nella coppia con l'arrivo di un bebè;
• l'intimità della coppia quando arriva un figlio.

Gli incontri si svolgeranno **on line il giovedì dalle 18 alle 19:30**, con cadenza quindicinale a partire dal **3 Dicembre 2020**.
Per informazioni e iscrizioni telefonare al n. 011.01131562, oppure inviare una e-mail a: relazioniefamiglie@comune.torino.it

Il Centro Relazioni e Famiglie del Comune di Torino, in partenariato con l'associazione Cerchio degli Uomini, offre uno spazio virtuale di condivisione familiare e di sostegno ai neo genitori, per parlare di temi legati alla nascita e alla cura dei bambini. Gli **incontri** si svolgeranno on line il giovedì dalle 18 alle 19:30, con cadenza quindicinale a partire dal 3 dicembre 2020. Per informazioni e iscrizioni telefonare al n. 011.01131562, oppure inviare una e-mail a: relazioniefamiglie@comune.torino.it